

DIALOGMØDE BORGERBLIKKET

12. December 2022

Dagsorden

1. Status fra projektet
2. KLIK-opgaver
3. Vision
4. KLE-konfigurationer
 - ikke-aktiverede
 - inspiration
5. End-to-end testmiljø

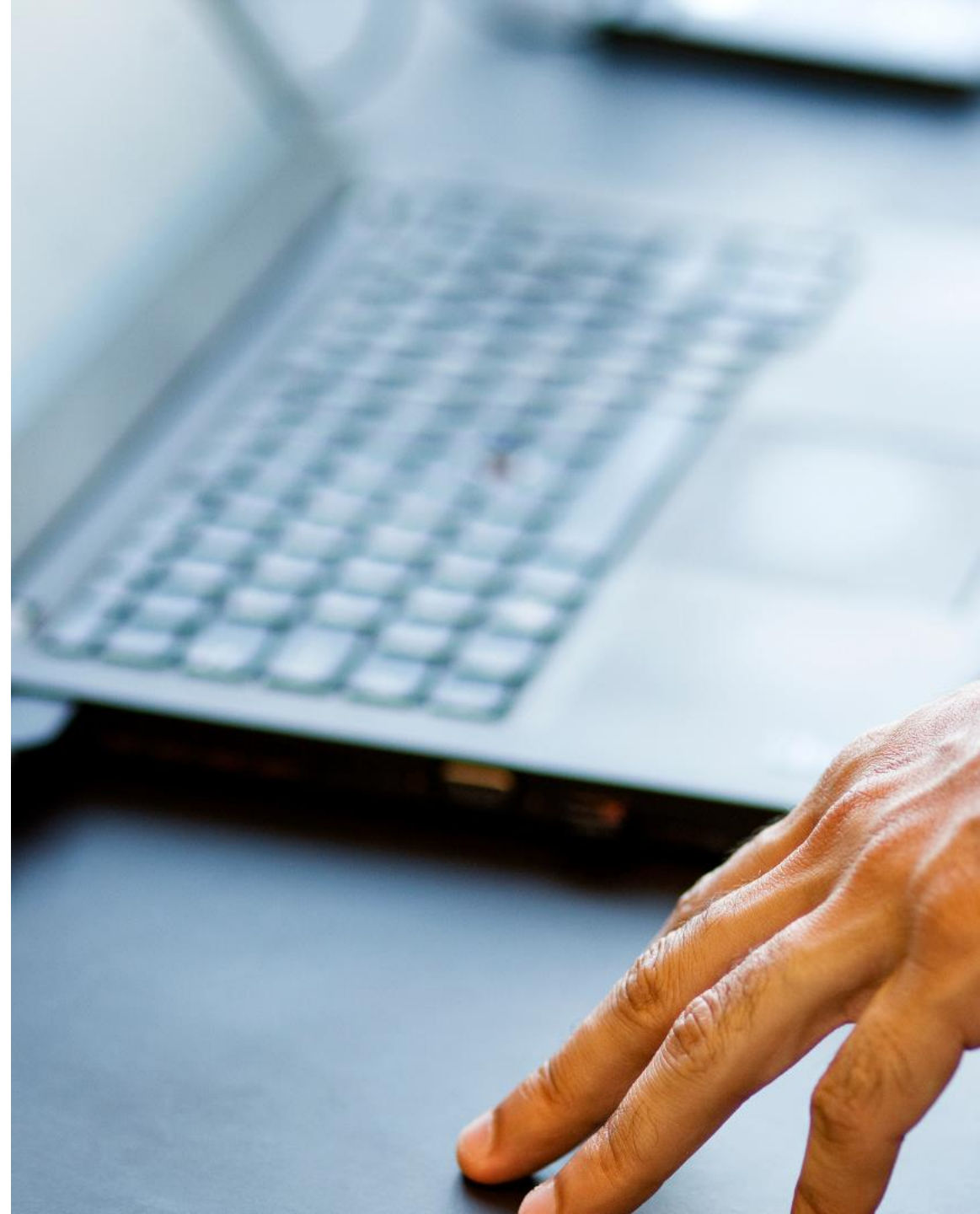

Status fra projektet

- Status og tidsplan, herunder
 - tilslutning til indekserne på ESDH og EOJ
- Næste release 3.9
- Byggesager

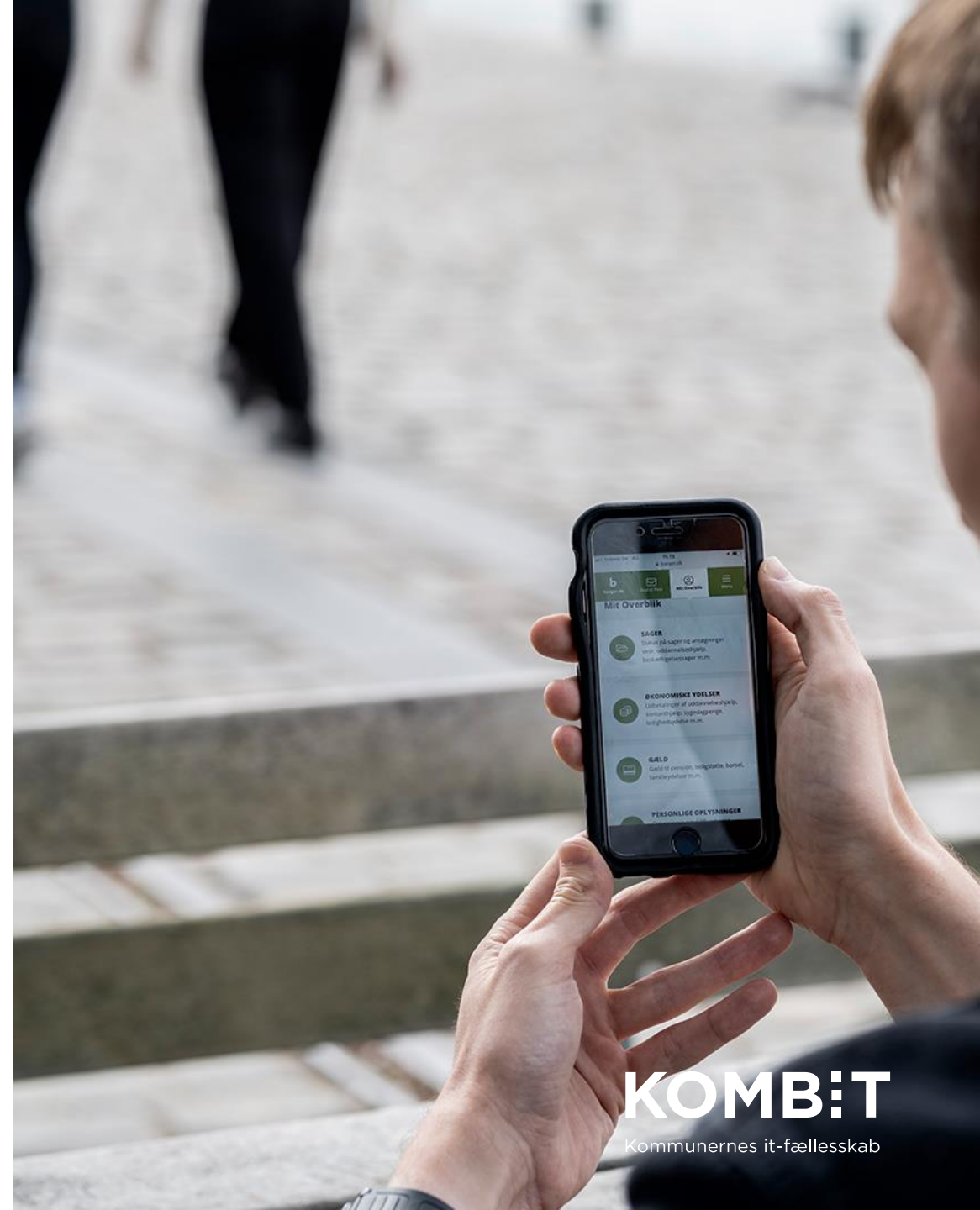

Status og tidsplan

v/Teknisk projektleder Rune Mikkel Jensen, xrmj@kombit.dk

Borgerblikket plan for 2022

= Tentativ plan

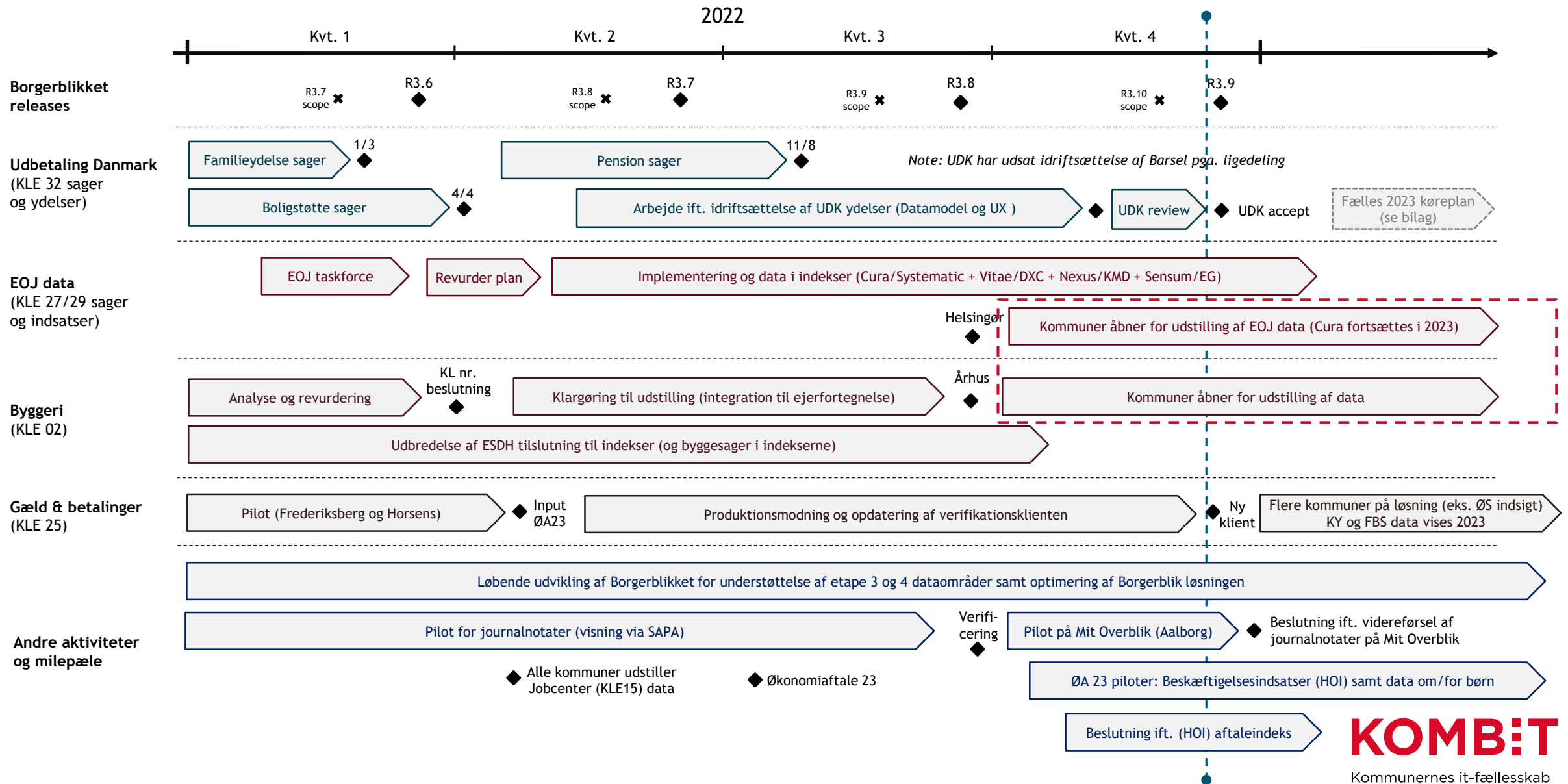

Obligatoriske byggesager i indekserne (per 1/12)

Sager i indekserne: KLE02 data fra ESDH systemer

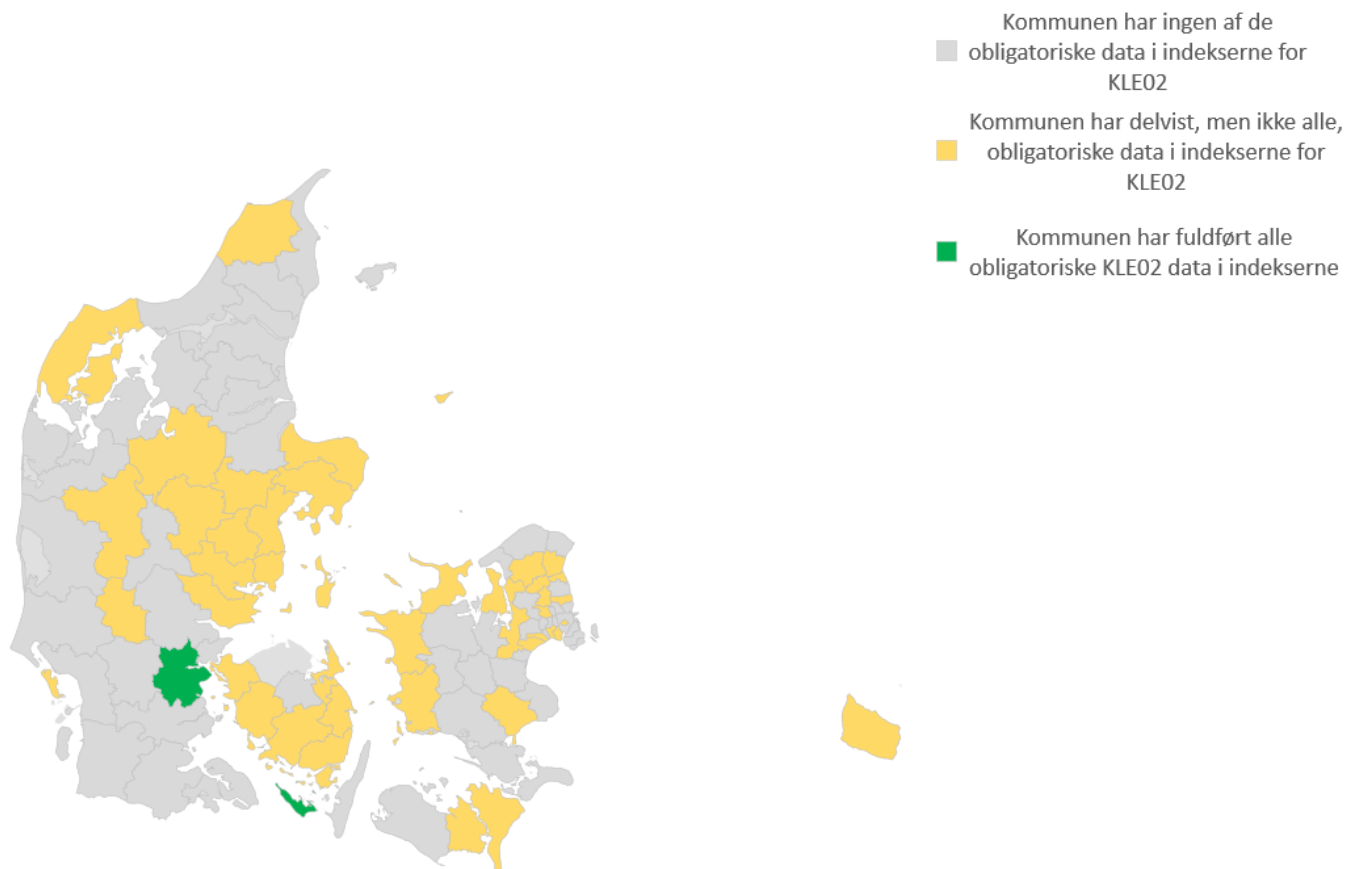

KLE02 data i indekserne pr. system (obligatoriske KLE numre)

System	Antal	Ingen	Delvist	Fuldført	Procent
Acadre	19	14	5	0	0%
Nova ESDH	18	0	16	2	11%
SBSYS	37	24	13	0	0%
eDoc	14	9	5	0	0%
GetOrganized	3	3	0	0	0%
Nova Byggesag	6	0	6	0	0%
GeoEnviron	2	2	0	0	0%
Geograf	1	1	0	0	0%
SUM	100	53	45	2	2%

Er der åbnet for KLE02 data?

System	Antal	Ikke åben	Delvist	Åben	Procent
Acadre	19	17	2	0	0%
Nova ESDH	18	12	4	2	11%
SBSYS	37	27	9	1	3%
eDoc	14	12	2	0	0%
GetOrganized	3	3	0	0	0%
Nova Byggesag	6	4	2	0	0%
GeoEnviron	2	2	0	0	0%
Geograf	1	1	0	0	0%
SUM	100	78	19	3	3%

Obligatoriske EOJ data i indekserne (per 1/12)

Sager og ydelser i indekserne: KLE27/29 data fra EOJ systemer

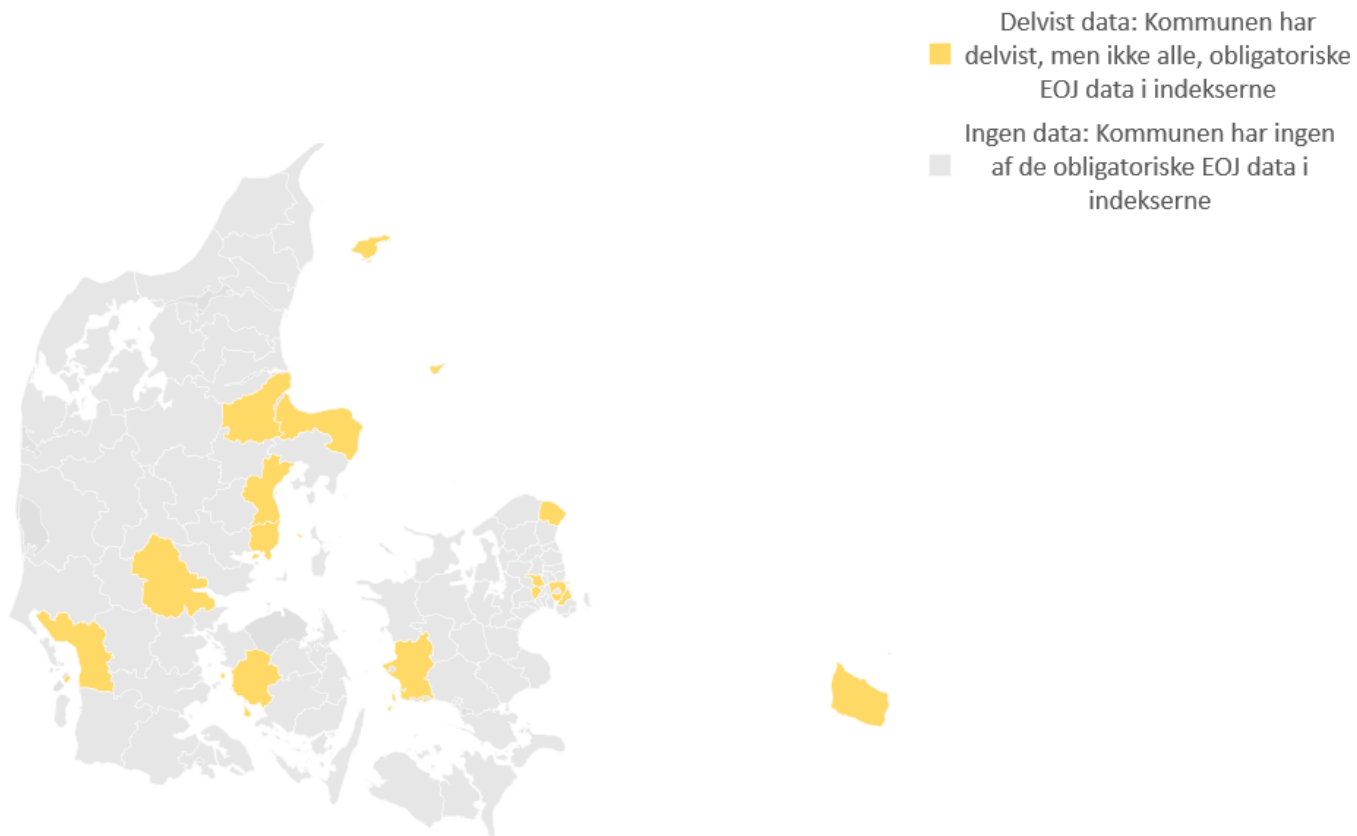

Leveret af Bing
© GeoNames, Microsoft, TomTom

KLE27/29 data i indekserne pr. system (obligatoriske KLE numre)

System	Antal	Ingen	Delvist	Fuldført	Procent
Sensum	12	10	2	0	0%
Column Cura	31	26	5	0	0%
KMD Nexus	71	61	10	0	0%
SBSYS	1	1	0	0	0%
DOMUS	1	0	1	0	0%
Vitae Suite	4	3	1	0	0%
Modulus	1	0	1	0	0%
SUM	121	101	20	0	0%

Er der åbnet for KLE27/29 data?

System	Antal	Ikke åben	Delvist	Åben	Procent
Sensum	12	8	4	0	0%
Column Cura	25	23	2	0	0%
KMD Nexus	54	49	4	1	2%
SBSYS	1	1	0	0	0%
DOMUS	1	1	0	0	0%
Vitae Suite	4	4	0	0	0%
Modulus	1	1	0	0	0%
SUM	98	87	10	1	2%

Næste release af Borgerblikket - release 3.9

v/IT-konsulent Jesper Dall-Hansen, jdh@kombit.dk

Næste release 3.9

(14. december 2022)

Håndtering af bevillinger uden sager

Gør det muligt at udstille ydelser uden en tilhørende sag.
Særligt vigtigt for Cura-kommuner

Aktivering af KLE-konfigurationen i Borgerblikkets faneblade

I vil nu kunne åbne for KLE-emner i Borgerblikkets faneblade (verifikationsklienten) uden at åbne for Mit Overblik – og omvendt kan man åbne for KLE-emner i Mit Overblik uden at de er åbnet i Borgerblikkets faneblade

Gæld og betalinger analyse og produktionsmodning (G&B del 2)

Tilpasning til opdateret datamodel og ændringer i brugergrænsefladen

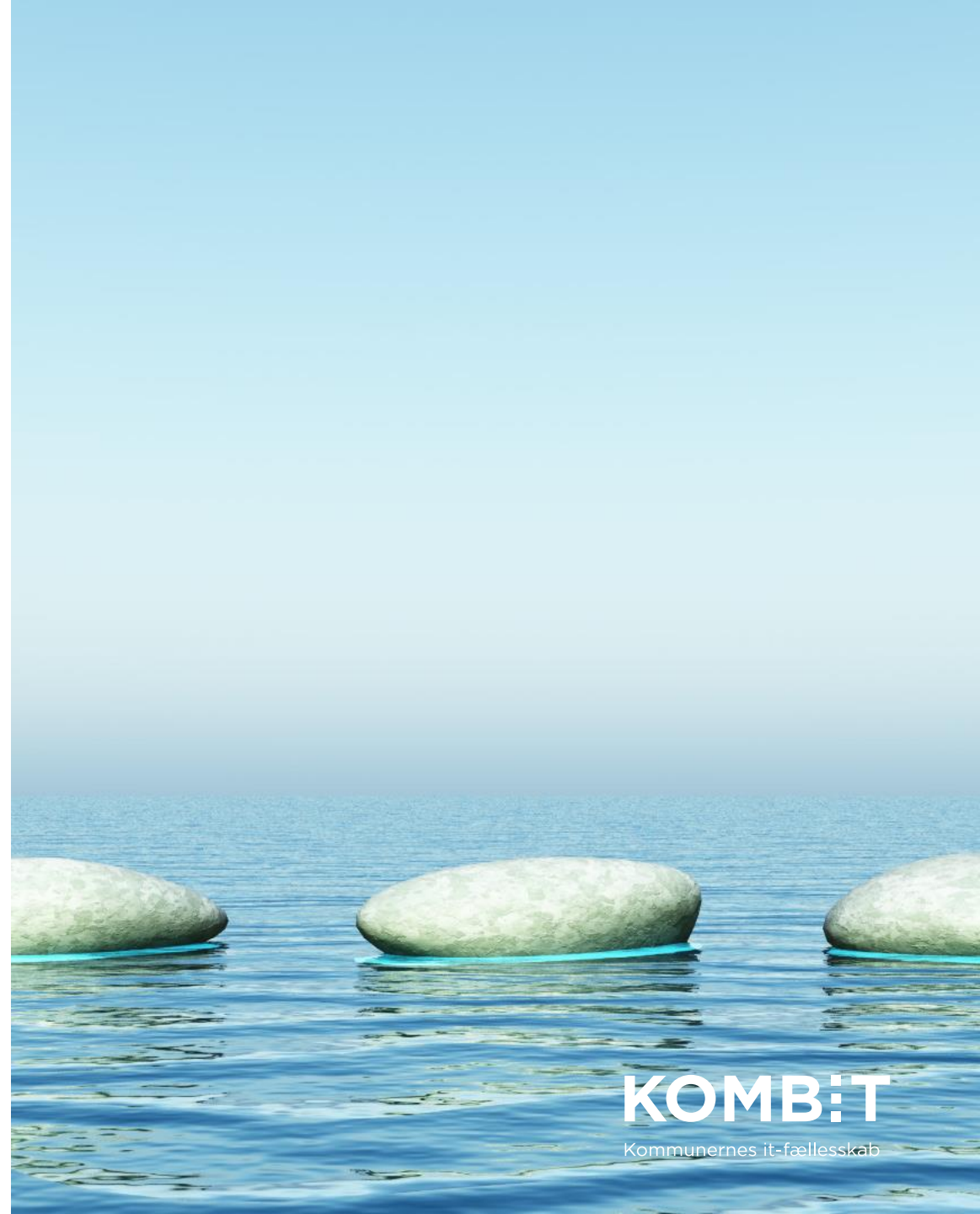

Byggesager

v/IT-konsulent Jesper Dall-Hansen, jdh@kombit.dk

Byggesager

Obligatoriske KLE-emner indenfor byggesager:

- 02.00.00 Byggeri i almindelighed
- 02.00.05 Midlertidig rådighed over naboejendomme
- 02.00.11 Vedligeholdelse af private grunde
- 02.00.14 Skiltning, lysinstallationer o. lign
- 02.00.20 Ejendomsregistrering Brandværnsforanstaltninger for skorstene og ildsteder
- 02.25.00 Brandværnsforanstaltninger for skorstene og ildsteder i almindelighed Byggetilladelse og anmeldelse om byggearbejde
- 02.34.00 Byggetilladelse og anmeldelse om byggearbejde i almindelighed
- 02.34.02 Byggetilladelse
- 02.34.18 Byggemyndighedens kontrol
- 02.34.24 Byggearbejder der kan udføres uden byggetilladelse
- 02.34.30 Nedrivning af bebyggelse

Liste over KLE-emner, hvor sagen vises til ejeren og ikke til primær part:

- 02.00.00 Byggeri i almindelighed
- 02.00.05 Midlertidig rådighed over naboejendomme
- 02.00.06 Byggesagsgebyrer
- 02.00.08*
- 02.00.11 Vedligeholdelse af private grunde
- 02.00.14 Skiltning, lysinstallationer o. lign
- 02.00.20 Ejendomsregistrering Brandvænsforanstaltninger for skorstene og ildsteder
- 02.25.00 Brandvænsforanstaltninger for skorstene og ildsteder i almindelighed....
- 02.34.00 Byggetilladelse og anmeldelse om byggearbejde i almindelighed
- 02.34.02 Byggetilladelse
- 02.34.18 Byggemyndighedens kontrol
- 02.34.24 Byggearbejder der kan udføres uden byggetilladelse
- 02.34.30 Nedrivning af bebyggelse

*) ikke obligatorisk længere

Denne liste udbygges nu med 03.01.02. (Datoen for hvornår det gælder fra er stadig ukendt)

I kan i øvrigt altid finde denne liste i FAQ'en på Share-komm: <https://share-komm.kombit.dk/P0146/Lists/FAQ/Pr%20kategori.aspx>

Status for visning af byggesager fra ESDH-løsningerne

KMD Nova ESDH:

Byggesager kan vises i Mit Overblik. Vær dog opmærksom på at I ikke bør vise historiske byggesager, da start- og slutdatoer på sager der er konverteret ind i KMD Nova fra Structura er misvisende. Uklart hvornår og hvordan KMD vil rette op på dette.

SBSYS:

Forsinket i forhold til opdatering af byggesagerne i indekset med de nødvendige sagsgenstande. Et ubekræftet bud er at det vil være på plads i marts 2023.

Formpipe Acadre:

Byggesager i indekset er ikke opdateret med de nødvendige sagsgenstande og kan derfor ikke udstilles til borgerne endnu. Tidshorisonten er ukendt. Dialog pågår mellem vores kollegaer i KDI og Formpipe.

Workpoint, eDoc, GetOrganized, Geoenviron og Geograf:

Ingen af de berørte kommuner har alle de obligatoriske data i indekserne og kan derfor ikke udstille byggesager endnu.

KLIK-opgaver

v/Teknisk projektleder Rune Mikkel Jensen, xrmj@kombit.dk

KLIK-opgave for Social Pension

Åbn for visning af sager og ydelser på KLE 32.03.12
Personligt tillæg og helbredstillæg

- KLIK-opgaven er tilgængelig den 15.12.22
- I har (jf. Økonomiaftalen) et år til at løse den, men vi anbefaler at I får løst den når der er tid til det og helst inden sommerferien.

Note: Der bør være data i indekserne og det er muligt først at åbne op i Borgerblikkets verifikationsklient (SAPA faneblad)

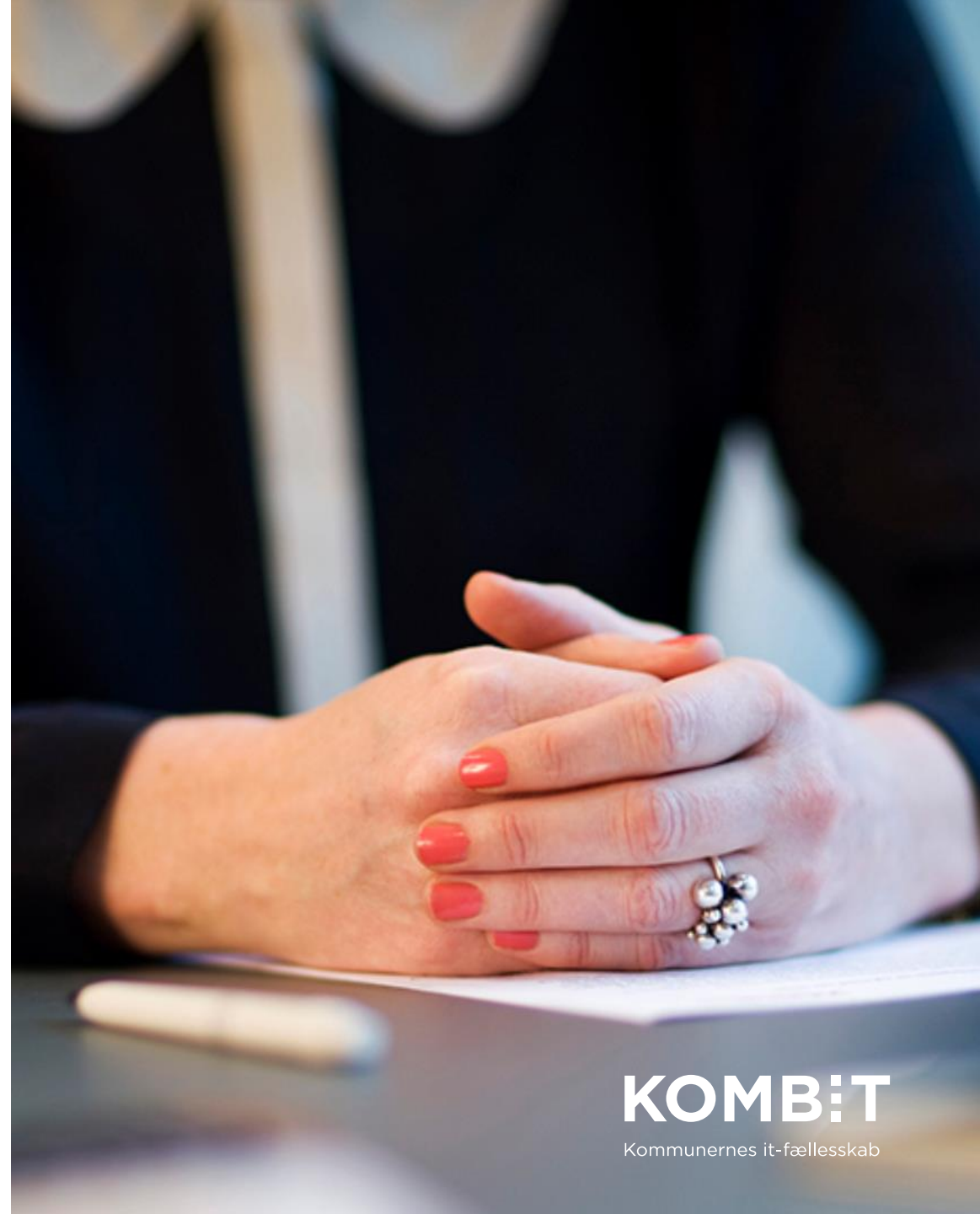

KLIK-opgaver for Betalinger

En forudsætning for nedenstående KLIK opgaver er at serviceaftaler skal godkendes (er fremsendt).

- **KLIK 1:** Kommunen skal abonnere på et Borgerblik sortiment
- **KLIK 2:** Ruter skal være opsat (skal bestilles af leverandøren og KOMBIT bistår og betaler)
- **KLIK 3:** Opsætning i debitorsystemet (så Borgerblikket (via ØiR SF1590_B_02 får mulighed for at fremsøge samtlige fordringer i forhold til en borger)
- **KLIK 4:** Opsætning i Borgerblikkets KLE konfiguration (med visning i verifikationsklienten)
- **KLIK 5:** Åben for visning på Mit Overblik (først muligt efter juni release 2023)

KLIK opgaverne fremsendes medio januar 2023.

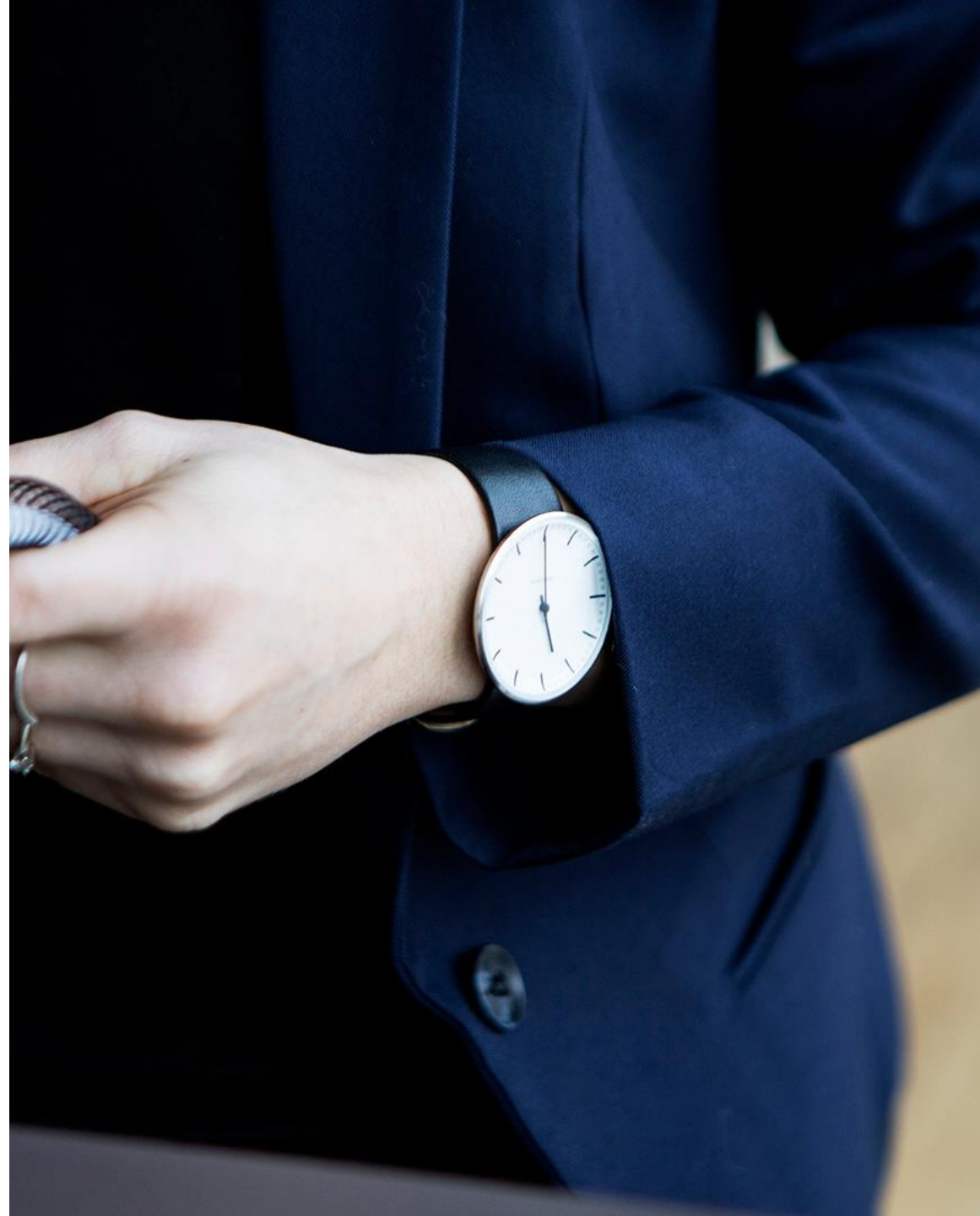

Visionsarbejde

V/Specialkonsulent Marie Madsen, mmd@kl.dk

Ny fælleskommunal vision for Borgerblikket

Hvorfor en ny fælleskommunal vision nu?

KL

Finansiering til Borgerblikket løber til 2024

Vi står et andet sted end i 2020 – nye behov og nye teknologier

Fokus på udvikling af Borgerblikket

Sætte en strategisk retning til dialog med staten

Vision

- 1) **Målgruppe** - hvem vil få mest værdi ud af et overblik og hvordan
- 2) **Ny vision for Borgerblikket** – nye trends og behov
- 3) **Roadmap** – for hvordan Borgerblikket kan arbejde videre.

Hvad sker der herfra?

- **Stor inddragelse af borgere:**
 - Interviews
 - Fokusgruppeinterviews (virtuelle)
 - Vision lab – hjælp til at skabe ideer
- **Inddragelse af kommunale fagchefer:**
 - To workshops med inddragelse fra hele landet på tværs af forvaltninger
- **Inddragelse af eksperter/personer:**
 - Række interviews til at kvalificere muligheder for udvikling

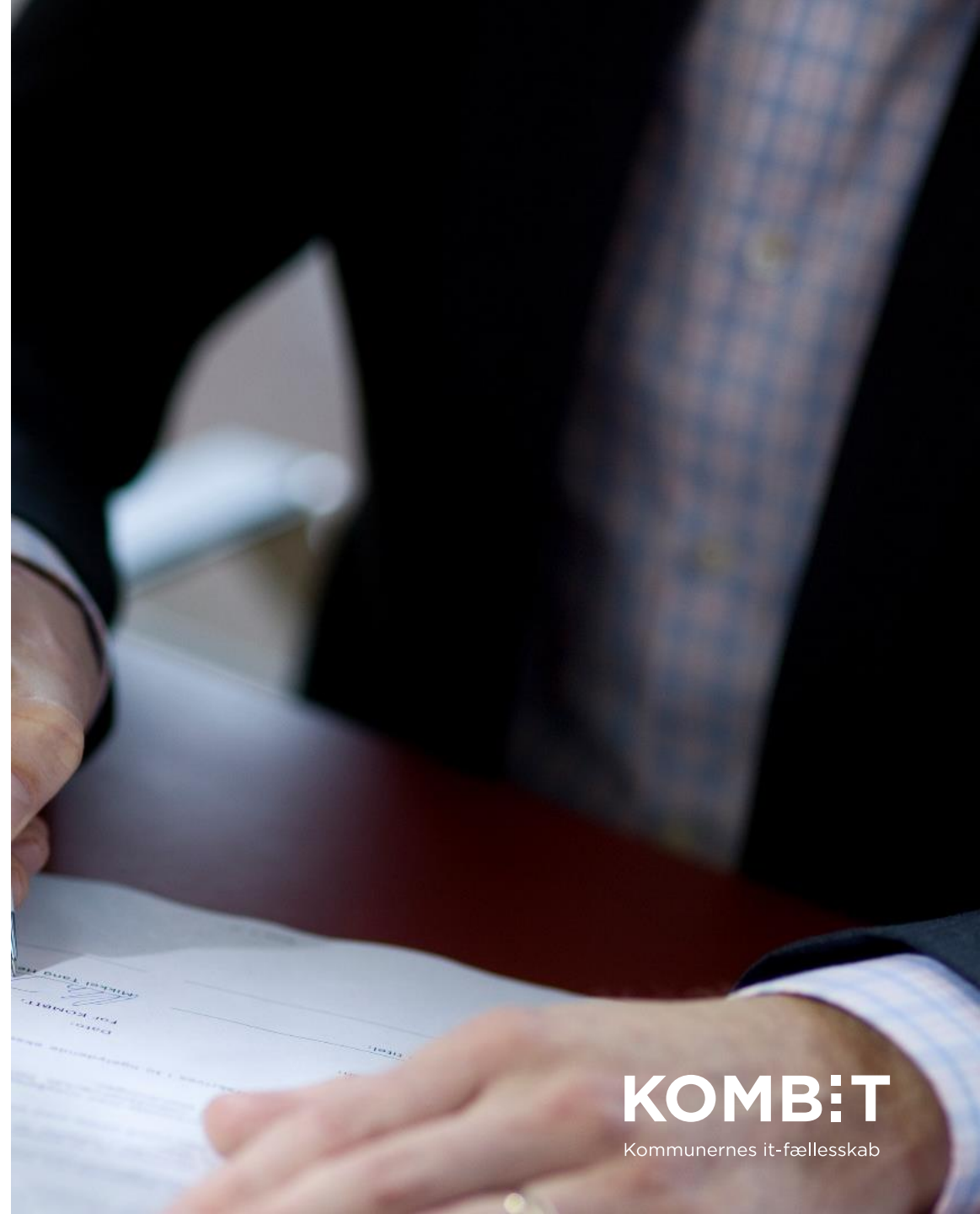

Inspiration: Der er allerede i dag etableret borgerspecifikke overblik over behov og ydelser i flere lande, som går skridtet videre end Mit Overblik og omsætter data om de enkelte borgere til at tilbyde interaktive og personaliserede løsninger.

LifeSG – borgernes liv et sted

Singapore har udviklet en app, der giver borgerne adgang til en lang række serviceydelser lige ved hånden: LifeSG. LifeSG tager udgangspunkt i den enkelte borgers data og adfærd for at tilbyde en **personaliseret løsning med indhold, der er skræddersyet til at dække borgernes behov** – bl.a. med et personligt dashboard med anbefalet indhold, adgang til mere end 70 (og stadig flere) offentlige services og beskrivelser af, hvad borgeren skal gøre step-for-step på de services, som er aktuelle for dem.

Kan Borgerblikket bringes et sted hen, hvor den understøtter en personaliseret oplevelse for den enkelte borger og gør det muligt at søge om offentlige serviceydelser ét sted?

AuroraAI – samling af offentlige ydelser med AI

Finland arbejder med udviklingen af AuroraAI, som samler og automatiserer en lang række offentlige processer, så de effektivt og automatisk kan sættes i gang, når borgernes livssituation ændrer sig. Programmet medfører en ensretning og tilpasning af processer i de enkelte myndigheder, så de i højere grad stemmer overens med borgernes behov, og så der med AI automatisk kan igangsættes og udføres enkeltstående handlinger på tværs af forskellige offentlige aktører

Kan Borgerblikket bringes et sted hen, hvor der med AI og andre teknologier kan skabes automatiserede borgerrejser, hvor der med det samme sættes gang i processer på tværs af aktører?

Datakvalitet og visning af KLE

- Oprydning af data i Borgerblikket
- Forbedring af KLE - mere borgerrettet:
 - **KLE titler:** Når data vises for borgeren, vil KLE i fremtiden fjerne [udgår 2022] og teksten ”i almindelighed”.
- Forbedring af titler og beskrivelsesfelter i ydelsesklassifikation
- Forbedring af tooltips (fælles for kommuner)
- Primo 2023, forventer vi at kunne give tips og tricks ift. hvordan I med fordel lave opsætning i administrationsmodulet.

Allerede nu kan i overveje:

- Udnytter I hoppet fra sagen/ydelsen til en selvbetjeningsløsning fx KY/Jobnet mv.
- Skriver I gode kontaktoplysninger
- Udnytter I muligheden for at sende borgeren til en digital aktindsigt - hvis I har en i kommunen?
- Arbejder I med at vise dokumenttitler?
- Verificerer I løbende at data er fornuftige for borgere?
- Har I udnyttet potentialet og afklaret om det er relevant at åbne op for andre KLE nr.?

Ikke-aktiverede KLE-emner

v/IT-konsulent Jesper Dall-Hansen, jdh@kombit.dk

Ikke-aktiverede KLE-emner

- Vores seneste udtræk viser at der pr. 1. december 2022 var 374 ikke-aktiverede KLE-konfigurationer fordelt på 18 kommuner.
- Én enkelt kommune står for 138 af dem.
- Det er et øjebliksbillede.
- Der kan være mange grunde til at KLE-konfigurationer er sat inaktive. Det kan handle om at leverandørerne på fx KLE 02, 27 og 29 ikke er klar med data endnu.
- Der er også en del inaktive KLE 32-konfigurationer plus enkelte andre ud over de allerede nævnte.

Vi opfordrer jer alle til at tjekke jeres KLE-konfigurationer senest med udgangen af 2022, så I ikke har misset noget, som I skulle have vist.

Inspiration – andre kommuner har åbnet op for:

KLE-nummer	KLE Titel	Antal kommuner
32.24.30	Ressourceforløbsydelse, jobafklaringsforløb	37
32.24.48	Selvforsørgelses- og hjemrejseydelse og overgangsydelse [udgår 2022]	25
15.40.00	Integration og udlændinge i almindelighed	22
15.20.00	Beskæftigelsesindsats i almindelighed	20
15.40.20	Introduktionsforløb for indvandrere	18
32.21.24	Flyttehjælp	18
15.40.15	Integrationsplaner [udgår 2023]	17
32.21.17	Tilskud til tandpleje	15
32.24.24	Supplement til brøkpension	15
15.22.00	Kompensation til handicappede i erhverv mv. i almindelighed	14
15.18.10	Ansættelse med løntilskud	13
15.21.30	Voksenlærlinge - løntilskud	13
32.24.10	Kontanthjælp under forrevalidering	13
15.17.09	Forrevalidering	12
15.21.05	Jobrotation og opkvalificering ved ansættelse	11
15.62.45	Unge under 18 [jobcenter-fagsystemsag]	11
32.21.14	Udsættelsestruede lejere og midlertidig husleje hjælp	11
32.30.06	Aftale om arbejdsgiveres ret til refusion af sygedagpenge ved langvarig eller kronisk sygdom	11
15.20.34	Hjælpemidler - tillægsydelse	10
15.22.06	Personlig assistance til handicappede i erhverv	10
15.28.00	Seniorjob i almindelighed	10
32.26.08	Integrationsgrunduddannelse, godtgørelse	10

End-to-end testmiljø

v/IT-konsulent Jesper Dall-Hansen, jdh@kombit.dk

End-to-end testmiljø

borger.dk - Din indgang til det offentlige

Tak for i dag - rigtig god jul og godt nytår ☺

BILAG

NYE/KOMMENDE VISNINGER PÅ MIT OVERBLIK

Betalinger på Mit Overblik - hvad vises?

[▶ Prototyper i Mit Overblik \(figma.com\)](#)

Det er planen at denne visning idriftsættes med juni releasen 2023.

Note: Ikke endelige versioner - DIGST arbejder på visningen som også skal brugertestes

borger.dk Digital post Mit Overblik Menu

Kim Borgersen Log af

Betalinger

Få overblik over dine indbetalinger til det offentlige.

Konceptbeskrivelse

- Betaler vises på sin egen linje
- Status fjernes som sorteringsmulighed
- Sortering på kommende betalinger er på betalingsfrist, andre først, men "Fristen er overskredet" overruller og placeres øverst (også med ældre først)
- Sortering på tidligere betalinger er på nyeste først
- På tidligere betalte er betalt, det betalte beløb og ikke beløb til betaling (sum af mere 50.000 kr.)

Navn	Betalingsfrist	Beløb til betaling	
Gebyr for overskridelse af lånetiden	5. maj 2022	110 kr.	• Betalingsfrist overskredet
Gebyr for overskridelse af lånetiden	1. juni 2022	60 kr.	• Betalingsfrist overskredet
Gebyr for overskridelse af lånetiden	3. juni 2022	110 kr.	• Betalingsfrist overskredet
Gebyr for overskridelse af lånetiden	7. juni 2022	110 kr.	
Dag- og klubtilbud	29. aug. 2022	3.680 kr.	
Fartbåde	30. aug. 2022	1.500 kr.	

Viser 6 af 6

Tidligere betalinger

Navn	Betalingsfrist	Betalt beløb	
Dag- og klubtilbud	30. juli 2022	3.680 kr.	✓ Betalt
Københavns Kommunes Musikskole	30. juli 2022	1.420 kr.	✓ Betalt
Dag- og klubtilbud	30. juni 2022	3.680 kr.	✓ Betalt
Københavns Kommunes Musikskole	30. juni 2022	1.420 kr.	✓ Betalt
Dag- og klubtilbud	30. maj 2022	3.680 kr.	✓ Betalt
Københavns Kommunes Musikskole	30. maj 2022	1.420 kr.	✓ Betalt
Dag- og klubtilbud	30. apr. 2022	3.680 kr.	✓ Betalt
Københavns Kommunes Musikskole	30. apr. 2022	1.200 kr.	✓ Betalt
Dag- og klubtilbud	30. mar. 2022	3.680 kr.	✓ Betalt
Københavns Kommunes Musikskole	30. mar. 2022	1.200 kr.	✓ Betalt

Viser 10 af 100 [Herit flere](#)

borger.dk

- Kontakt
- Find din kommune eller anden myndighed
- Om borger.dk
- Tilgængelighedserklæring (nyt vindue)
- Presse
- Teknisk hjælp
- Cookies
- English
- Beskyttelse af personoplysninger

WEBTILGÆNGELIGHED

- Adgang med tegn
- Få teksten læst op (nyt vindue)

borger.dk Digital post Mit Overblik Menu

Kim Borgersen Log af

Gebyr for overskridelse af lånetiden

Overblik

Betalingsfrist: 5. maj 2022

Beløb til betaling: 110,00 kr.

• Betalingsfrist overskredet

[Gå til betaling](#)

Forstå betalingen

Betalingsfristen er overskredet og du bør betale hurtigst muligt.

Beskrivelse	Dato	Beløb
Oprindelige beløb	-	50,00 kr.
Gebyr	21. maj 2022	+ 30,00 kr.
Renter	30. juni 2022	+ 30,00 kr.
I alt til betaling	-	110,00 kr.

Detaljer

Beskrivelse: Betaling for biblioteksbøde

Periode fra: 1. sep 2022

Betales til: Københavns Kommune

Mere information

- Læs meddelelser om aftalen i Digital Post
- Læs mere om klub- og dagtilbud på borger.dk

Leveres af Københavns Kommune

borger.dk

- Kontakt
- Find din kommune eller anden myndighed
- Om borger.dk
- Tilgængelighedserklæring (nyt vindue)
- Presse
- Teknisk hjælp
- Cookies
- English
- Beskyttelse af personoplysninger

WEBTILGÆNGELIGHED

- Adgang med tegn
- Få teksten læst op (nyt vindue)

Ny ydelsesvisning på Mit Overblik - hvad vises?

<https://www.figma.com/proto/QEcQ/BZI43EkSYxRV9RMAqW/Mit-Overblik-%2F-Leverancer-%2F-Ekstern?page-id=19591%3A38573&node-id=19591%3A39149&viewport=1046%2C713%2C0.12&scaling=min-zoom&starting-point-node-id=19591%3A39149>

Det er planen at denne visning idriftsætte med juni releasen 2023.

Note: Ikke endelige versioner - DIGST arbejder på visningen som også skal brugertestes.

Type	Udbetalingsdato	Beløb til udbetaling
Boligsikring, ikke førtidspensionister	31. aug. 2022	2.871,00 kr.
Samlet udbetaling af flere ydelser <ul style="list-style-type: none">KontanthjælpMerudgifter for voksne med nedsat funktionsevne	30. aug. 2022	10.792,00 kr.
Boligsikring, ikke førtidspensionister	30. juli 2022	2.871,00 kr.
Kontanthjælp	30. juli, 2022	9.497,00 kr.
Samlet udbetaling af flere ydelser <ul style="list-style-type: none">Børneydelse - halvdelen af ydelsenBørneydelse - halvdelen af ydelsenUngedydelse - halvdelen af ydelsen	20. juli 2022	3.447,50 kr.
Boligsikring, ikke førtidspensionister	30. juni 2022	2.871,00 kr.
Kontanthjælp	29. juni 2022	9.497,00 kr.
Boligsikring, ikke førtidspensionister	31. maj 2022	2.871,00 kr.
Kontanthjælp	30. maj 2022	9.497,00 kr.
Boligsikring, ikke førtidspensionister	30. apri 2022	2.871,00 kr.

Overblik

Udbetalingsdato	Beløb til udbetaling	Udbetales af
31. aug. 2022	2.871,00 kr.	Udbetaling Danmark

Detaljer

Udbetalingen kan bestå af en eller flere ydelser. Her kan du få vist detaljer for hver enkelt ydelse.

Type	Udbetales
Boligsikring, ikke førtidspensionister	Månedligt

Selvbetjening

Overblik over boligstøtte

Få flere oplysninger om din boligstøtte og giv besked om ændringer.

Kontakt

Boligstøtte, Udbetaling Danmark

7972 7200

Kongens vænge 8
3400 Hillerød

→ Send Digital Post til Udbetaling Danmark

Journalnotater på Mit Overblik - hvad vises?

borger.dk Digital post Mit Overblik Menu

Kim Borgersen Log af

← Sager

Jobplan ved ledighed

Overblik

Senest ændret ⓘ
1. maj 2022

Behandles af
Københavns kommune

Status ⓘ
Behandles

Selvbetjening

Lorem ipsum

Du skal være tilmeldt som ledig hos Jobcenter København (...)

Videre ↗

Status og forløb

1. maj 2022
Sagen behandles

16. dec. 2022
Sagen er oprettet ⓘ

Vis detaljer

Detaljer

Beskrivelse jobplaner ved ledighed er planer om, hvordan du skal komme tilbage i job. De laves af dig og din sagsbehandler i fællesskab.

Sagsnummer ⓘ 02-2018-02414

Sagsnotater

Sagsnotat ⓘ Dato ⇅

Beskrivelse af kursusindsats 1. maj 2022 Skjul notat

Ændret den 1. maj 2022

Kontakt

Jobcenter København

+45 73 01 72 21

jobcenterkbh@kk.dk

Skelbækgade 92
2740 København

Send Digital Post til Københavns Kommune

Detaljer

Beskrivelse Jobplaner ved ledighed er planer om, hvordan du skal komme tilbage i job. De laves af dig og din sagsbehandler i fællesskab.

Sagsnummer ⓘ 02-2018-02414

Sagsnotater

Sagsnotat ⓘ Dato ⇅

Beskrivelse af kursusindsats 1. maj 2022 Skjul notat

Ændret den 1. maj 2022

KLE-emne Min Plan - beskæftigelsesindsats

Fagsystem KMD Momentum

Borgeren har udfyldt beskrivelse af kursus indsats.

Beskrivelse af indsats: Hygiejne- og fødevarehåndtering

Formål: Certificering i korrekt håndtering af fødevarer og kvalitetssikring af hygiejne. Med henblik på ansættelse hos virksomhed hvor borgeren har været i virksomhedspraktik.

Proces: Komplet udfyldt beskrivelse af indsats sendt som Digital Post til borgeren som orientering. Sagen er under behandling.

Beskrivelse af kursusindsats 1. maj 2022 Vis notat

Beskrivelse af kursusindsats 1. maj 2022 Vis notat

Visning af betalinger i verifikationsklienten (faneblad i SAPA)

Nedenstående nuværende visning af betalinger i BOB verifikationsklienten. Visningen opdateres med December releasen 14/12, så den kommer så tæt (i logisk opbygning) på den endelige visning i Mit Overblik som muligt.

 160384-4560 - Julia Jullesen PERSON

[Opret tværgående bemærkning](#) [Tilføj til foretrukne](#) [Kopier](#)

Overblik | Ydelsesoverblik | Adressehistorik | Familie- og bopælssamling | Tidslinje | Adviser | **gæld**

Gæld og betalinger ⚙️

Betalinger uden opkrævninger

KY Brutto - UDGÅET 1.000,00 kr.
Afventer betaling Betalingsfrist er ikke tilgængelig

Detaljer

Debitorikononavn :
KY Brutto - UDGÅET

Forklaring :
Krav om tilbagebetaling af ydelse til en borger

Periode start :
01-01-2020

Periode slut :
31-01-2020

Oprettelsesdato :
13-07-2018

Myndighed :
Lyngby-Taarbæk Kommune

Kontakt :
[Lyngby-Taarbæk Kommune](#)

Selvbetjeningsløsning :

Indbetalinger

Dato	Beskrivelse	Beløb
12-02-2020	Linie 1 Lyngby - Den er frygtelig lang og til gengæld mere meningsfuld end de følgende linier som alene indeholder specialtegn .	2.000,00 kr.

Renter og gebyrer

Dato	Beskrivelse	Beløb
31-01-2020	Opkrævningsrente	821,00 kr.